

การจัดการความรู้ (KM)		One - Point Lesson (ความรู้เฉพาะเรื่อง)		
หัวเรื่อง	การตั้งค่าอีเมลมหาวิทยาลัย บนระบบปฏิบัติการแอนดรอยด์	เลขที่เอกสาร		
		วันที่รายงาน	30 เมษายน 2558	
ประเภท	<input checked="" type="checkbox"/> ความรู้พื้นฐาน <input type="checkbox"/> การแก้ไขปรับปรุง <input type="checkbox"/> ปัญหา/ความยุ่งยากที่เกิดขึ้น	หัวหน้าฝ่าย	หัวหน้างาน	ผู้จัดทำ
		สรณ์สิริ วีรพันธ์		ศิวกร หลงสมบูรณ์

**หลักการและเหตุผล**

เพื่อให้การใช้งานอีเมลมหาวิทยาลัย (mail.kmutnb.ac.th) ผ่านอุปกรณ์พกพาที่ใช้ระบบปฏิบัติการแอนดรอยด์ทำได้อย่างสะดวก โดยไม่ต้องทำงานผ่านเว็บเบราว์เซอร์ เช่น การแจ้งเตือนอีเมลใหม่ หรือการส่งอีเมล บุคลากรจึงควรทราบวิธีตั้งค่าเพื่อใช้งานโปรแกรมอีเมลที่ระบบปฏิบัติการแอนดรอยด์มีให้

**วัตถุประสงค์**

เพื่อให้การใช้งานอีเมลมหาวิทยาลัย (mail.kmutnb.ac.th) ผ่านอุปกรณ์พกพาที่ใช้ระบบปฏิบัติการแอนดรอยด์ ได้อย่างสะดวกโดยไม่ต้องทำงานผ่านเว็บเบราว์เซอร์

**ขั้นตอนการตั้งค่า**

1. เลือกเมนูอีเมล  ①

2. กรอกรายละเอียดดังนี้  
 - Email ชื่อผู้ใช้งานอีเมล  
 - Password รหัสผ่านอีเมล

3. กด Manual setup

4. เลือก IMAP

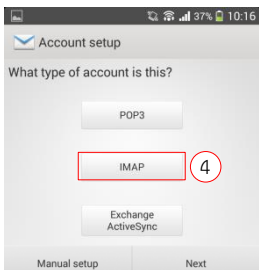

5. กำหนด Incoming setting

- IMAP server กำหนดเป็น mail.kmutnb.ac.th
- Port : 993
- Security type เลือกค่า SSL/TLS (Accept all certificates)

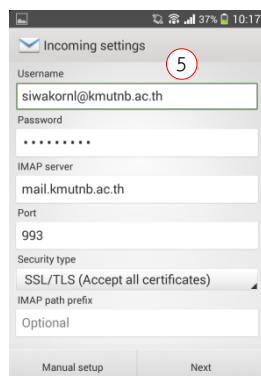
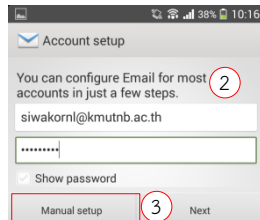

6. กำหนด Outgoing setting

- SMTP server กำหนดเป็น mail.kmutnb.ac.th
- Port กำหนดเป็น 25
- Security type เลือกเป็น None
- เลือก Require sign-in
- Username ชื่อผู้ใช้งานอีเมล
- Password รหัสผ่านอีเมล

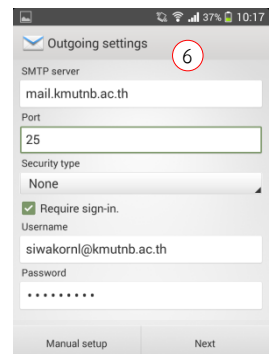

7. กำหนดรายละเอียด Account setting

- Inbox check frequency เลือกความถี่ในการตรวจสอบอีเมลใหม่

8. กำหนดรายละเอียด Account setup

- Set account name ชื่อผู้ใช้งานอีเมล
- Your name ระบุชื่อที่ต้องการให้แสดงเมื่อส่งอีเมล

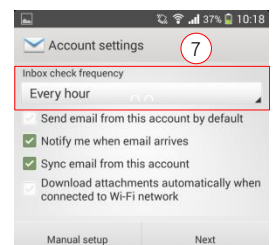

9. ที่หน้า Inbox กดเลือกเครื่องหมาย sync เพื่อ Sync และรับอีเมล

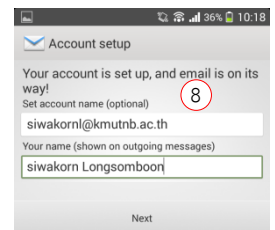
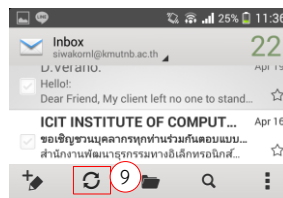

**ประโยชน์ที่ได้รับ**

บุคลากรสามารถใช้งานอีเมลมหาวิทยาลัย (mail.kmutnb.ac.th) ผ่านอุปกรณ์พกพาที่ใช้ระบบปฏิบัติการแอนดรอยด์ ได้อย่างสะดวก โดยไม่ต้องทำงานผ่านเว็บเบราว์เซอร์

ผลที่ได้รับ	วันที่								
	ผู้ถ่ายทอด								
	ผู้รับการถ่ายทอด								